WASKEMARE

Winterlandschap Inzender: de Redactie

46ste Jaargang

Januari/Februari 2026

Nr 1

Waskemare

Een uitgave van de stichting Dorpskrant "Waskemare"

Jaargang 46, nummer 1
Januari/Februari 2026

Redactieleden:

Jan van Bergen	(0516) 42 07 73	Penningmeester
Annika de Jong	(06) 11447399	Samenstelling
Anita v/d maar-Rinzema	(06) 25321175	Advertentiebeheer
Laura Adema	(06) 24919692	Secretaris / Voorzitter
Ronald Kuik	(06) 25524471	Redactielid

Betalingen op rekening nr. NL70 RABO 0325 8591 40.
Rabobank, t.n.v. Waskemare

Lees de Waskemare ook online op: www.waskemeer.nl

KOPIJ VOLGENDE NUMMER INLEVEREN:
TOT EN MET ZONDAG 8 FEBRUARI

Kopij het in ***word programma (geen PDF) en Arial 10*** via email naar:
(Alleen Flyers en advertenties mogen in pdf)
waskemare@gmail.com
en advertenties naar
adverteren.waskemare@outlook.com

Eventueel handmatig inleveren van kopij in overleg met de secretaris

- **De redactie verzoekt een ieder om kopij voor de dorpskrant op tijd aan te leveren.**
  Kopij die na de in de Waskemare vermelde inleverdatum wordt ontvangen kan niet meer in het daarop volgende nummer worden geplaatst.
- **De redactie behoudt zich het recht voor om bijdragen in te korten, aan te passen dan wel te weigeren wanneer zij daartoe aanleiding ziet.**
- **De redactie is niet verantwoordelijk en/of aansprakelijk voor de inhoud van ingezonden artikelen en publicatie van ingezonden foto's ter illustratie van artikelen.**
- **Ingeleverde kopij moet voorzien zijn van de naam van de inzender.**
- **Foto's voor de voorkant mogen ingezonden worden via waskemare@gmail.com**

Van de Redactie

Beste dorpsgenoten,

Namens ons allemaal wensen we jullie een fantastisch nieuw jaar toe! Ook dit jaar zetten we ons weer met plezier in voor een Waskemare boordevol leuke, interessante en afwisselende verhalen. We hopen op nieuwe tekstuele bijdragen en mooie foto's van jullie, zodat we de voorkant weer kunnen opfleuren.

In de vorige editie hebben we jullie opgeroepen om stukjes in te sturen. Buurtvereniging 't Klaverblad heeft hier gelukkig al op gereageerd – hartelijk dank daarvoor! Dergelijke bijdragen uit het dorp maken de Waskemare juist zo waardevol en leuk om te lezen.

Wij kijken uit naar jullie input en wensen jullie veel leesplezier.

Met vriendelijke groet,

Ronald Kuik

Inhoudsopgave

Agenda Dorpshuis & de Herberg / Nieuwtjes Dorpshuis	5
Afvalkalender	7
Nieuws van VV Waskemeer	8
Pubquiz	9
Nieuws van de Paadwizer	13
Hersenstichting	15
Kleurplaat	17
Puzzel	18
Nieuws uit de Herberg / Paasmaaltijd	19
Puzzel de uitslag	21
O.B.S de Trede	23
Weggeefkast / Verslagje van Buurtvereniging 't Klaverblad	25
De Pollepel	30

Zijn er ergernissen of irritaties tussen u en uw buren?

Buurtbemiddeling Ooststellingwerf

• Gratis • Stap voor Stap • Vertrouwelijk

scala

Stichting Scala, Buurtbemiddeling
t 06 - 54 35 08 55
e buurtbemiddeling@scala-welzijn.nl

Moskampweg 3-5, Oosterwolde

Pedicure Jetske

Welkom bij Pedicure Jetske

praktijk

Breebergweg 10 8434 NA

Waskemeer

06 122 030 03

pedicurejetske@gmail.com

Sleutel aan jouw toekomst
Samen leren, investeren, inspireren!
Ben jij een vakman en klaar om verder te sleutelen aan jouw toekomst? Dan zetten wij graag jouw bus en gereedschap voor je klaar!
DonkerVeenstra is een groeiend allround installatiebedrijf in Drachten met mooie uitdagende projecten en veel duurzame klussen. Met de vele ontwikkel- en doorgroeimogelijkheden bepaal jij zelf hoe jouw loopbaan er uit komt te zien. Kom jij bij ons sleutelen aan jouw toekomst?
Wij zoeken:
Monteurs WTB
Elektromonteurs
Servicemonteurs
Scan en kom direct bij jouw sollicitatieformulier!
DonkerVeenstra
De Giek 16 | 9206 AT Drachten | 085-07 11 848 | donkerveenstra.nl

Al 60 jaar de mooiste occasions bij Autobedrijf Jonkman
AVIA
JONKMAN
Kom gerust langs in onze showroom in Waskemeer
De koffie staat klaar !

Bouwbedrijf Hummel
BOUW GARANT
Nieuwbouw • Verbouw
Onderhoud
Haulerwijk • Tel. (0516) 42 20 96 • info@bouwbedrijfhummel.nl • www.bouwbedrijfhummel.nl

Reinders
MAKELAARS & ADVISEURS
Koop • Huur • Taxaties
Hypotheken • Vastgoed Beheer
Herenweg 9, 8435 WN Donkerbroek Tel. 0516-785525
www.makelaardijreinders.nl
donkerbroek@makelaardijreinders.nl

Agenda Dorpshuis & de Herberg
Waskemeer

Januari

28	50+ (ouderen) soos aanvang 14.00 uur ‘t Ald leger

Februari

6	Pubquiz ‘t Ald leger
14	Generale repetitie toneel Atrium-‘t Ald leger
20/21/27/28	Toneeluitvoeringen Atrium-‘t Ald leger
25	50+ (ouderen) soos aanvang 14.00 uur ‘t Ald leger

Maart

6	Stijldansles ‘t Ald leger (1ste kennismaking&informatieavond)
25	50+ Paasmaaltijd aanvang 17.00 uur ‘t Ald leger Dit x in samenwerking met buurtvereniging ‘t Heideblomke

*Gesellich mei-inoar elke dinsdagmorgen **Aanvang 10.00** de Herberg*
*Bootcamp elke maandagavond **Aanvang 19.30**, doe sportief mee! Sportveld bij ’t Ald leger*
*Zumba elke donderdagavond **Aanvang 19.30**, dans lekker mee! Sportzaal bij ’t Ald leger*
*Walking Football elke vrijdagochtend **aanvang 11.00** uur Sportpark ’t Ald leger*
*Klaverjassen elke donderdagavond van **19.30-22.45** Dorpshuis ’t Ald leger*

Nieuwtjes Dorpshuis ’t Ald Leger Waskemeer

1. **Hulp**
   Wij bieden een luisterend oor, een vervoermiddel, boodschapjes verzorgen, gezelschap, hulp bij financiële problemen. Geef het alstublieft aan. Wij zullen in vertrouwen onze helpende hand bieden.
2. **Klaverjassen**
   Wil je op donderdagavond een kaartje leggen, wees welkom vanaf 19.30. Aanmelden is niet nodig.
   Ook ben je niet verplicht om elke week mee te kaarten, nee hoor loop gewoon binnen zonder verplichtingen.
3. **Stijldansen nieuwe start op 6 maart 2026**
   Wil je een gezellige dansavond geef je dan z.s.m. op. De start zal op vrijdagavond 6 maart 2026 om 19.30 uur zijn.
4. **Kerstmaaltijd 50+**
   Wat hebben wij op woensdagmiddag 17 december weer een gezellig samenzijn gehad. Er waren wat afmeldingen i.v.m. ziekte maar met een aantal van rond de 35 personen was het weer zeer geslaagd. Beginnend met een rood kerstdrankje in de voetbalkantine, waar met een borrel (gesponsord door VVW) geproost werd op de komende kerstdagen. Hierna togen wij met zijn allen naar ’t Grutte mar (grote dorpshuiszaal) waar we lekker hebben gesmikkeld van een kerriesoepje, diverse broodjes en beleg en natuurlijk de lekkere kroket! Toen eerst even een intermezzo met een nostalgische quiz. Erg leuk met vragen van “toen”. Daarna was er weer een beetje ruimte in de magen, dus kon het toetje geserveerd worden. Naderhand werd er nog wat gekletst en geborreld en rond een uur of 9 ging iedereen met een orchidee en blij gevoel naar huis. Genoten!!

5. **Nieuwjaarsborrel op 10 januari 2026**
   Afgelopen zaterdag zaten we klaar met de koude drankjes en de ranja en lekkers voor de kids. Helaas viel de opkomst wat tegen. Ach ja, misschien drukke agenda, even klaar met alle borrels etc of gewoon geen zin. Maar misschien later in het jaar (dan onder het mom van gewoon even gezellig samen bij elkaar komen) en begin 2027 doen we weer een nieuwe poging om mensen bij elkaar te brengen.

Jan Zandberg Busbetimmering & Markiezen
Breebergweg 4 | 8434 NA Waskemeer | 06 2945 1893
janzandberg55@hotmail.com
Zandberg
Busbetimmering

HOTEL
de Stripe
RESTAURANT
Introductie
aanbieding:
1e maaltijd gratis
Bezorgmaaltijden van De Stripe.
Ouderwets lekker bij u thuis.
Interesse?
Bel: 0516-541215 of mail naar: maaltijdservice@destripe.nl.

Dorpshuis 't Ald Leger Waskemeer
Wij bieden o.a. mogelijkheden voor:
Familie & personeels feestjes
Buurtfeestjes
Vergaderingen en uitvoeringen
Dorpshuis 't Ald leger
Leidijk 42C, Waskemeer
Voor meer informatie kunt u contact opnemen met de coördinator
Janny van der Veen
06-30776188
Like
dorpshuis
't Ald Leger

6. **Toneelmiddag en avonden op 14&20&21&27&28 februari**
We hebben er weer zin in! We maken er samen met de toneelspelers en alle vrijwilligers er om heen, 5 leuke dagen van! De koffie en bardiensten zijn allen nog niet door vrijwilligers ingevuld. Dus lijkt het je leuk om een x (zonder verplichtingen en ervaring) mee te draaien, dan is dit het juiste moment. Meerdere handen maken licht werk he?! En we hebben nogal wat handjes nodig: 5 personen per avond!!
7. **Pubquiz, 6 februari 2026 georganiseerd door Elisa Stoker, geef je vandaag nog op!!**
De aanmeldingen van diverse enthousiaste Quizgroepen stromen weer binnen, doe je ook mee? Geef je vandaag dan nog op. Deze x heeft Elisa de quiz gemaakt en zal zij het zelf ook presenteren. Weer eens wat anders he?!
8. **Jubileum, verjaardag of familiefeest, veel is mogelijk in 't Grutte Mar**
De afgelopen periode maar ook voor de komende maanden is de agenda mooi gevuld. Maar er zijn nog wel plekjes vrij in de planning. Dus heb je het idee om een feestje te vieren. Er zijn in het Dorpshuis vele mogelijkheden, vraag Janny naar de ins and outs.
9. **Vraag om ideeën voor theater of muziekop treden of andere avondinvulling**
Wie heeft tips voor een leuke invulling van een avondje uit.
10. **Nieuwe ideeën vooral voor kidsactivitieten!**
Allerlei ideeën zijn welkom, hobby's, spelletjes, kidsactiviteiten etc. Laat van je horen!
Ook voor eenmalige activiteiten, kan het Dorpshuis een mooie locatie zijn. We hebben zo'n mooie zaal in het dorp, die op zich nog wel vaker gevuld kan worden. Laat van je horen!
11. **Waskemeer.nl**

Zie ook www.waskemeer.nl voor info over het Dorpshuis en de agenda.

Contactgegevens 't Ald leger
Coördinator: Janny van der Veen
Tel: 06-30776188
E-mail: dorpshuiswaskemeer@gmail.com

Lieve groet

Gezocht: een nieuwe Penningmeester en/of Voorzitter !!

De Redactie is op zoek naar een nieuwe Penningmeester en/of Voorzitter.
Lijkt het jouw leuk om de financiën te regelen voor de Waskemare ?
of ben je een echte regelneef.
En vind je het niet erg om 1x in de 3 maand te vergaderen?

Dan zijn we opzoek naar jou!!
Bij interesse meld je dan aan via ons
mail adres waskemare@gmail.com
en kom ons versterken.

Afvalkalender **Waskemeer Februari 2026**
Alléén voor postcode 8434

PostCode	**Datum**	**Bak**	**Datum**	**Bak**
NA, NB, NV, NW, NX	3, 17	grijs	10, 24	groen
NC, ND, NZ, PG, PH	3, 17	grijs	11, 25	groen
Alle overigen	3, 17	grijs	11, 25	groen

Oud papier:
Postcode 8434 NC, ND, NZ, PG, PH **24 Februari**
Overige postcodes **20 Februari**

Nieuws van VV Waskemeer

Beste dorpsgenoten,

Allereerst willen we u als trouwe lezer via deze weg de beste wensen overbrengen voor het nieuwe jaar! We hopen dat we er met z'n allen een geslaagd en sportief voetbaljaargang van kunnen maken! Op het moment van

schrijven is de winterstop alweer achter de rug. Tijdens de winterstop zijn diverse teams actief geweest in de zaal. Zo kwam het eerste elftal uit op het Leekster voetbalgala en stond er een onderling toernooi op de planning voor alle senioren. Helaas kon het eigen jeugdtoernooi op 10 januari niet doorgaan in sporthal De Wier in Ureterp. Door de winterse omstandigheden was het helaas niet verantwoord voor de teams om af te reizen.

Op het moment dat u deze Waskemare leest zijn de trainingen weer hervat. De teams bereiden zich hiermee voor op de hervatting van de voorjaarsreeks. Ook vinden in januari en februari weer drie kluszaterdagen plaats om het sportpark gereed te maken voor de voorjaarsreeks. De eerste wedstrijddagen staan inmiddels gepland wat inhoudt dat voor een ieder het normale voetbalritme weer is aangebroken!

Jeugd in actie met maken kerststukjes
In het weekend van zaterdag 13 december stond de laatste speelronde voor de winterstop op het programma. Om de feestdagen in te luiden werden er aansluitend kerststukjes gemaakt voor mensen uit het dorp door onze jeugdspelers. Hiervoor werd de kantine omgetoverd tot een werkplaats waarbij de spelers en enkele fanatieke ouders vol enthousiasme aan de slag gingen om potten te vullen met steekschuim om deze vervolgens te voorzien van mos, dennentakken en diverse decoratiestukken. Dat onze jeugdafdeling niet alleen over creativiteit beschikt binnen de velden bleek hierbij al snel want tientallen creatieve creaties waren het eindresultaat van de geslaagde ochtend. Aansluitend kon iedereen een kerststukje meenemen voor het eigen thuisfront of voor andere belangstellenden. We kijken terug op een geslaagde activiteit waarmee op een sfeervolle manier de feestdagen werden ingeluid!

Erik Kloosterman hoofdtrainer Waskemeer 2026/2027
Het bestuur van Waskemeer is blij te kunnen melden dat Erik Kloosterman volgend jaar de nieuwe hoofdtrainer van Waskemeer is. Kloosterman volgt Jan de Jonge op die onlangs besloten heeft het contract bij Waskemeer

niet te verlengen. Eerder was Erik al op 29-jarige leeftijd bij ONR als hoofdtrainer werkzaam, waar hij 5 seizoenen actief was. Hier wist hij te promoveren van de 4e naar de 3e klasse en hier ook tweemaal de nacompetitie naar de 2e klasse te halen. Met Kloosterman haalt Waskemeer een zeer enthousiaste en ambitieuze hoofdtrainer in huis die staat te popelen om met de groep aan de slag te gaan. Hopelijk gaat dat in de vierde klasse zijn. Het bestuur heeft alle vertrouwen dat Jan de Jonge met deze selectie weet te handhaven,

Gezellige oudejaarsdag op sportpark 't Ald Leger

Op sportpark 't Ald Leger werd het jaar op traditiegetrouwe wijze afgesloten met een geslaagde oudejaarsdag. Op het trainingsveld stond het inmiddels vertrouwde carbid schieten centraal, een activiteit die ieder jaar weer zorgt voor spektakel, harde knallen en vooral veel plezier. Inwoners kwamen samen om deze oude traditie in ere te houden. Na afloop van het carbid schieten werd de kantine opgezocht, waar de gezelligheid werd voortgezet. Onder het genot van een hapje en een drankje werd teruggeblikt op het afgelopen jaar en vooruitgekeken naar het nieuwe jaar. Een mooie afsluiting van het jaar, in aanloop

naar een sportief en gezond nieuw jaar voor iedereen.

Kom proeftrainen!

Wekelijks komen ruim 60 jeugdspelers in actie voor onze vereniging. Uiteraard is er altijd ruimte voor nieuwe aanwas! Lijkt het je leuk om na de winterstop te gaan voetballen of wil je een keer proberen of het voetbal voor jou of voor uw zoon/dochter is weggelegd? Kom dan een keer proeftrainen op een reguliere training! Dit kan zonder opgave vooraf. Vanaf 4 jaar is het al mogelijk om in actie te komen. Binnen onze vereniging gaan gezelligheid, saamhorigheid en sportiviteit hand in hand en geldt dat iedereen welkom is. Daarnaast is met ingang van dit seizoen de contributie vrijwillig om iedereen de mogelijkheid te geven om tegen een balletje te trappen zonder dat geld een barrière vormt. Vragen of behoefte aan meer informatie? Neem dan contact op met Joost van Burgsteden (joost_burgsteden@hotmail.com / 06-49712288) of kom een keer langs op een trainingsavond!

Onderling zaalvoetbaltoernooi groot succes

Zaterdagavond 3 januari vond het jaarlijkse onderlinge zaalvoetbaltoernooi plaats. Voor het eerst werd daarvoor sportcentrum Drachten bezocht. Met 16 teams en drie speelvelden werd er fanatiek gestreden om de winst. Alle deelnemers speelden in een shirt van hun land, compleet met naam op de rug, wat zorgde voor een kleurrijk en sfeervol geheel. Na een spannende avond wist team Oezbekistan zich tot winnaar te kronen door Kroatië in de finale te verslaan. De prijsuitreiking vond plaats in de drukbezochte kantine in Waskemeer en werd afgesloten met een hapje en drankje, waarbij op het nieuwe jaar werd geproost.

PUBQUIZ op vrijdag 6 februari 2026

Yes, we gaan 6 februari weer los. Deze x gaat Elisa Stoker de quiz organiseren. Zo leuk?!
We willen met zijn allen weer lekker de hersenen kraken. Een pubquiz waar plezier en gezelligheid voorop staat. De vragen van de quiz zijn zo samen gesteld dat iedere leeftijdscategorie en elk niveau er plezier aan beleeft. De teams bestaan maximaal uit zes personen, deze personen krijgen originele en uiteenlopende pubquizvragen te horen. Een hoog IQ garandeert geen voorsprong in de quiz.

Durf jij het aan….geef je op: alleen, met meerdere personen of als team.
Plaats: Dorpshuis ’t Âld Leger aanvang 19.30 uur

Kosten zijn: € 2,50 pp. (entree, incl. snackje)

Geef je vandaag nog op bij Janny!!
Mail: dorpshuiswaskemeer@gmail.com
Whatsapp of bellen: 06-30776188
Groet van Dorpshuis ‘t Âld Leger

**Uitgefeest? **

De feestdagen zitten erop. Na Kerst en Oud en Nieuw wil je het nieuwe jaar opgeruimd beginnen. Maar waar laat je al die spullen?

Zijn je lampjes stuk, liggen de naalden van de boom op de vloer, is de frituurolie afgekoeld en heb je batterijen over? Gooi ze niet zomaar in de prullenbak, maar lever ze gratis in bij de milieustraat. Zo ben je in één rit van al je spullen af én help je het milieu.
Daarnaast hebben sommige winkels ook een inzamelpunt voor batterijen en kleine apparaten zoals lampjes.

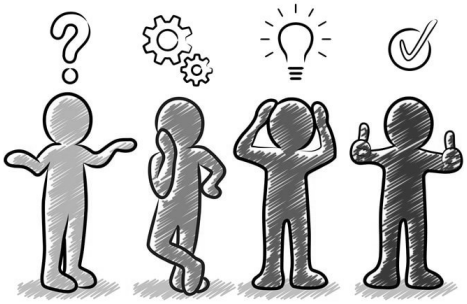

HAIR & BEAUTY
HILDE & ESTHER

Kapsalon Schoonheidssalon

Openingstijden:

Dinsdag	8:30 - 17:30 uur
Woensdag	8:30 - 20:00 uur
Donderdag	8:30 - 17:30 uur
Vrijdag	8:30 - 17:30 uur
Zaterdag	8:00 - 12:00 uur

Kruisweg 2b
8434 NE Waskemeer
0516 421665
info@hildehair-estherbeauty.nl
www.hildehair-estherbeauty.nl

ECO DE EENDRACHT Ooststellingwerf

Energiecoöperatie de Eendracht zet zich in om de gemeente Ooststellingwerf groen te maken. Bijvoorbeeld door zonnepaneel projecten zorgen wij, in samenwerking met Energie VanOns, dat energie lokaal wordt opgewekt en ook lokaal weer wordt gebruikt. Hierdoor blijft uw geld in de regio.

Door (gratis) lid te worden van Energiecoöperatie de Eendracht én klant van Energie VanOns, zorgt u er dus voor dat ook u mee helpt aan een groenere gemeente Ooststellingwerf. Ook kunt u (gratis)lid worden als u energie afneemt bij Greenchoice.
Doe mee en wordt lid!

ENERGIE VanOns

www.eendracht-ooststellingwerf.nl
Info@eendracht-ooststellingwerf.nl
www.facebook.com/cooperatie.eendracht

Terpstra Fietsen
Hoofdweg boven 23 8433 LB Haulerwijk
Tel. 0516 - 421 294
www.terpstra-fietsen.nl

Tuinaanleg - Tuinrenovatie
Tuinonderhoud - Boomverzorging
Advies - Ontwerp - Container ombouw

Vraag vrijblijvend meer informatie

Heko Tuin & Park

HEKO Tuin & Park Wijndelsweg 17 Waskemeer
www.heko-tuinenpark.nl info@heko-tuinenpark.nl Tel: 06-20706232

Sudoku's moeilijkheid: medium

De uitslag van de sudoku's staat op pagina 31

		8			3	2		4
	6							
4				2		5	7	
			7			1	9	
1		7			2	6		
			8	1			5	
7					9		3	
8			4				6	
		4	5					7

		5	4			3	6	2
				7				
						1	4	7
6	7	1	9					
					5	2		
	2			6		4		1
			3	2	1	7		8
					4			
8	1			5				

Woordzoeker : Over de Waskemare

M	K	L	E	U	R	P	L	A	A	T	B	T	K	B	R
K	O	H	S	E	J	G	A	L	S	R	E	V	I	E	L
S	I	R	A	T	E	R	C	E	S	O	S	I	D	U	J
C	A	M	M	H	Y	K	V	M	Z	E	V	A	V	W	G
M	D	S	E	F	O	T	O	S	V	I	C	G	M	A	H
Y	N	B	N	Z	A	M	L	A	B	T	E	O	V	S	S
R	E	T	S	E	E	M	G	N	I	N	N	E	P	K	T
E	R	S	T	Q	T	T	Y	E	W	K	X	P	J	E	S
T	E	E	E	Z	I	M	L	U	V	M	B	I	U	M	B
T	D	J	L	U	O	E	P	V	K	I	L	N	N	E	E
I	A	K	L	A	D	V	E	R	T	E	N	T	I	E	S
Z	G	E	I	E	I	T	C	A	D	E	R	G	S	R	N
R	R	O	N	D	B	R	E	N	G	E	N	V	F	S	Q
O	E	B	G	C	U	A	A	L	X	L	I	I	R	G	F
O	V	Z	H	I	N	A	S	Q	W	R	I	G	O	O	M
V	Y	L	Q	D	M	X	P	O	L	L	E	P	E	L	F

ADVERTENTIES BOEKJES FOTOS KLEURPLAAT
MAANDELIJKS OMGEVING PENNINGMEESTER POLLEPEL
REDACTIE REDACTIELEDEN RONDBRENGEN
SAMENSTELLING SECRETARIS UITGAVES VERGADEREN
VERSLAGJES VOETBAL VOORZITTER WASKEMEER

Vieka
Groen

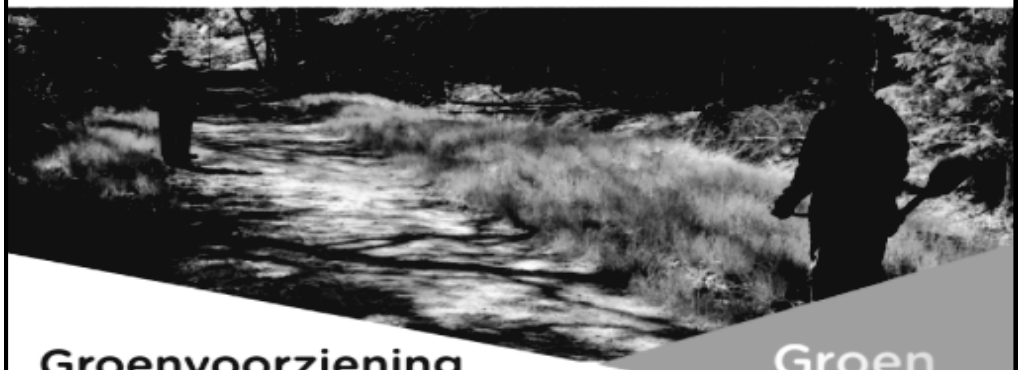

Groenvoorziening

Groen

Wij zijn een duurzaam en sociaal groenvoorzieningsbedrijf. We richten ons op tuinonderhoud en bos werkzaamheden. Bij onze inkoop van plantgoed, gereedschap en meststoffen zorgen we ervoor dat de impact op het milieu zo klein mogelijk is. Onze werknemers zijn mensen met een afstand tot de arbeidsmarkt die onder begeleiding van een ervaren vakkracht aan het werk zijn.

- Maaien
- Onkruid verwijderen
- Beplanting
- Snoeien
- Bemesten
- Onderhoud bedrijfsterreinen
- Verticuteren
- Onkruid bestrijding
- Reinigen bestrating

Neem voor meer informatie contact met ons op.

0516 234 900
info@vieka.nl

www.viekagroen.nl

Auto- en Bandenbedrijf
Dijkstra
Bakkeveen

Leidyk 1-G, 9243 WH
0516 42 17 74
info@garagedijkstra.nl

www.garagedijkstra.nl

- Occasions nieuw en gebruikt
- Onderhoud
- Reparatie
- Banden
- Verhuur

Verhuizen? Klussen? Deze bus staat voor je klaar! Bel of mail ons!

Huur mij voor €79 per dag!

Nieuws van de Paadwizer

Sinterklaas op CBS de Paadwizer
De pieten durfden het dak niet af,
ze stonden te bibberen: o, wat een straf.
Dus werd de brandweer snel gebeld,
die kwam eraan, precies zoals voorspeld.

Met loeiende sirenes, wat een kabaal,
en kijk: daar was Sinterklaas, helemaal!
Met grote zakken, vol plezier,
bracht hij de cadeaus netjes hier.

Toen kon het feest eindelijk beginnen,
met lachen, zingen en stralende kinderen,
zowel buiten als binnen.

We danken Sint en Piet, heel lief en klaar,
en zeggen vrolijk: tot volgend jaar!

Kerstviering CBS de Paadwizer
Op 17 december vierden we kerst in De Oerdracht te Haulerwijk. Juf Hilda heette iedereen van harte welkom en twee leerlingen uit groep 7/8 spraken een gebed uit over vrede, licht en saamhorigheid.

Daarna lieten alle groepen op hun eigen manier de kerstgedachte zien: met prachtige liedjes, gedichten en een vrolijk kerstspel. De kleuters speelden het kerstverhaal waarin dieren een bijzondere rol speelden. Uil, schaap, eend, paard, eekhoorn en varken gingen samen op zoek naar de os en de ezel. Waar zouden ze zijn? Misschien was het al te laat? Uiteindelijk bleken zij gewoon bij de stal te zitten, waar het engelenkoor prachtig zong.

Samen zongen we bekende kerstliederen en genoten we van de muziek en de mooie bijdragen van alle groepen. Bij de uitgang werd er gecollecteerd voor UNICEF, zodat ook kinderen die het moeilijk hebben geholpen kunnen worden. In totaal is er **€ 222,66** opgehaald, heel erg bedankt daarvoor! Een speciale dank gaat uit naar de kerk, waar we op het laatste moment gebruik van mochten maken.

Het was een gezellige avond vol licht, muziek en blije gezichten, een fijne manier om samen het jaar af te sluiten.

Schrijf je in voor bouwkavels in Makkinga en Oldeberkoop

Wil je zelf een huis bouwen? Dat kan in Makkinga en Oldeberkoop. Tot en met 30 januari kun je je inschrijven voor een bouwkavel voor een vrijstaande woning of een twee-onder-één-kap.

De inschrijving loopt tot en met **30 januari** via **ooststellingwerf.nl/bouwkavels**. Inschrijven is gratis.

Hoe werkt het?

- Je schrijft je in voor een **optie** op een kavel.
- Zijn er meer belangstellenden?
  Dan wordt er **geloot**.
- Krijg je een kavel? Dan heb je **6 maanden** om je plannen en financiering te regelen.
- Voor de optieperiode betaal je €**500,-** (dit krijg je terug bij aankoop).

De prijzen van de kavels zijn vrij op naam.

Meer weten?
Er zijn inloopmomenten in de dorpen en het gemeentehuis. Kijk voor de data en meer informatie op ooststellingwerf.nl/bouwkavels.

Inspirerende Veteranenbijeenkomst op 30 januari!

Op 30 januari organiseert het Veteranen Comité Ooststellingwerf een bijzondere en verbindende bijeenkomst speciaal voor alle veteranen uit de gemeente. Een moment om trots op te zijn - én om deel van uit te maken! Tijdens deze middag creëren we een warme, ontspannen sfeer waar ontmoeting centraal staat. Het is dé gelegenheid om oude kameraden terug te zien, nieuwe verbindingen te leggen en samen herinneringen op te halen. Natuurlijk is er ook ruimte voor een lach, goede gesprekken en het delen van indrukwekkende verhalen die ons blijven verbinden.
Waarom je dit niet wilt missen:

- Een gezellige en respectvolle samenkomst voor én door veteranen
- Herkenning, waardering en verbondenheid
- Een mooie kans om ervaringen te delen en elkaar te versterken

Praktische informatie: Datum: 30 januari 2026
Aanvang: 16.00 uur
Locatie: Het Wapen van Oosterwolde
Het Veteranen Comité Ooststellingwerf kijkt ernaar uit om je te verwelkomen. Samen maken we er een waardevolle en inspirerende bijeenkomst van!

Jan Boonstra & Zn.
installatiebedrijf

- Gas
- CV
- Water
- Ventilatie
- Sanitair
- Zink- en dakwerk

Onbetwist de HR Specialist

Oosterwoldseweg 2C
8433 PV HAULERWIJK
Tel. 0516 421178
Fax 0516 423523
E-mail: boonstrainstallatie@hotmail.com

KIDS CASA

www.kidscasa.nl
050 5020244

'de Paadwizer'
Kinderdagverblijf en
Buitenschoolse opvang

voor al uw bouwplannen

BOUW BEDRIJF
ERINGA

· nieuwbouw · verbouw · bouwkundig tekenwerk ·

De Kromten 8 8434 PJ Waskemeer
Telefoon (0516) 42 30 63 Fax (0516) 42 34 19

Natuurvoedingswinkel Oosterwolde

Eerlijk en lekker!

Open
di t/m vrij
9.00 - 18.00
za 9.00 - 17.00

Nanningaweg 7
0516522412
info@natuurvoedingoosterwolde.nl

Hersenstichting Collecteweek in Waskemeer 2026

De Hersenstichting houdt dit jaar van maandag **26 Januari t/m zaterdag 31 Januari 2026** de jaarlijkse collecteweek, en voor de **10e** keer in **Waskemeer**.
Een op de vier mensen heeft een Hersenaandoening.
En een hersenaandoening zet je leven op zijn kop! Van patiënten, maar ook van de mensen in hun omgeving.
Ruim 4 miljoen mensen hebben een hersenaandoening.
Of het nu gaat om een Hersenbloeding, Alzheimer, Depressie, Hersentumor, Huntington, Parkinson, Hersenkneuzing, Multiple Sclerose, een Aneurysma etc., onderzoek is hard nodig.

Met elkaar willen we de mensen met een hersenaandoening een betere toekomst geven.
Meehelpen kan door zelf collectant te worden of door een donatie te doen in de collectebus van de hersenstichting.
Ook kunt u zelf een online- collectebus aanmaken.
Meer informatie vindt u op www.hersenstichting.nl
De **online** collectebus kunt u tegenkomen via Facebook, Twitter, LinkedIn, whatsapp, SMS of mail om zoveel mogelijk mensen te bereiken.

Zo kunnen we toch op een veilige manier collecteren.
U kunt natuurlijk altijd geld doneren via het gebruikelijke rekeningnummer van de Hersenstichting**: NL18INGB 0000 000 860** t.n.v. **Hersenstichting Den Haag.**
Helpt u mee om deze collecte tot een succes te maken? Alvast onze hartelijke dank.

Organisator van de Hersenstichting in Waskemeer:
Corrie de Vries

LÛD passeert grens van 2000 deelnemers

Het muzikale community project **LÛD** heeft een nieuwe mijlpaal bereikt: **meer dan 2000 muzikanten en zangers** hebben zich inmiddels aangemeld voor dit grootse concert op **30 mei 2026 in WTC Expo in Leeuwarden**.
Daarmee groeit LÛD uit tot een van de meest ambitieuze Friese muziekevenementen ooit.
Het orkest is vol, maar er is nog plek voor **zangers en zangeressen** om het koor compleet te maken. Iedereen die wil meedoen kan zich aanmelden via **lud.frl**.

Over LÛD
LÛD is een uniek muzikaal initiatief van Stichting Flarden2025. LÛD brengt honderden muzikanten en zangers uit heel Nederland samen in een repetitie traject en één groot gezamenlijk concert. Het project draait om verbinding, cultuurparticipatie en de kracht van muziek in de mienskip. De deelnemers vormen een bont gezelschap van alle leeftijden, achtergronden en ervaringen. LÛD laat zien dat samen muziek maken of zingen voor iedereen is weggelegd. Voor het orkest zijn partijen op maat gemaakt zodat ook nieuwe muzikanten mee kunnen spelen.Het optreden vindt plaats in WTC Expo op 30 mei 2026, waar de deelnemers samen een indrukwekkende muzikale ervaring creëren voor vijfduizend toeschouwers.

Oproep aan zangers en zangeressen
Om het koor compleet te maken, zoekt LÛD nog enthousiaste zangers. Iedereen is welkom om aan te sluiten. Zangervaring is mooi meegenomen, maar je kunt ook meedoen om te ontdekken of je het leuk vindt om samen te zingen. De gezamenlijke beleving is belangrijk.

Aanmelden kan via: www.lud.frl

Stucwa V.O.F.

Traditioneel stucadoorsbedrijf

Leidijk 1
9243 WH Bakkeveen
Tel: (0516) 42 32 29
info@stucwa.nl

100 jaar
eerlijke kwaliteitshandel

Sipke van der Veen
KLEDING • TEXTIEL • BEDDEN • BOXSPRINGS

Compagnonsweg 8 • Waskemeer • Tel. 0516 421288 / 06-43122115

RIANNE'S HAARMODE

DE *KAPSALON* WAAR JIJ JE *THUIS* VOELT

TEL: +31 (0) 623 483 106
APP: +31 (0) 623 483 106

RIANNESHAARMODE.NL

BAKKEVEENSTERWEG 14C,
8434 NP WASKEMEER

Kleurplaat

Woezel en Pip

Puzzel Hersenkraker

Hallo Puzzelaars,
Hierbij weer een nieuwe puzzel.
Iedereen kan mee doen!
Veel plezier en succes!!

Je moet het middelste woord zien te vinden en die op de stippellijn plaatsen
(zoals in het voorbeeld aangegeven), zodat je met de woorden die er al staan weer nieuwe woorden kunt vormen

Het in te vullen woord moet vier letters of meer hebben.

Voorbeeld: brom- beer- put

1.rol…….gang
2. tafel……sport
3. kracht……..taal
4. dames……..pijn
5. meren…….teken
6. melk…….recht
7. beeld……water
8. jacht…….vet
9. dak……steen
10. vlieg…….haas
11. lever…….buis
12. hulp……bus
13. wagen…….melding
14. vreugde…….pijl
15. kleed……heer
16. hak……hoofd
17. deel……doos
18. rond…….plaag
19. graf……..woning
20. spot……geven
21. hand…..riem
22.steen……heid
23. stand…..dak
24. kerk…..baar
25. dienst……tal
26. kruis… sloot
27. blad…….leven
28. lach……vuur
29. stel…….baar
30. week……lijk

De oplossing kun je inleveren t/m 8 Februari
Bij Annika de Jong, Feikemaweg 12 Waskemeer
Mailadres: waskemare@gmail.com of via Whats-app 0630776188 (Janny van der Veen)

DE SCHILDER VOOR :

Het opknappen van uw woning zowel Binnen als Buiten
Leveren en plaatsen van alle soorten glas
Creatieve ideeen
Kleuradvies

SCHILDERSBEDRIJF
STAVAST

Schildersbedrijf Stavast, Breebergweg 6, 8434 NA Waskemeer,
0516-422498, stavast1@home.nl

businessplaza
Waskemeer

Te huur:

Opslag- & stallingsruimte, ook voor inboedels
Tevens mooie kantoorruimte beschikbaar

Meer info of vrijblijvend even kijken?
Bel Jan op 06-53 88 06 06
Leidijk 1 - 8434 NC - Waskemeer
unitXL
www.unit-xl.nl

Nieuws uit de Herberg

Na een voorbereiding van bijna 2 jaar is het dan toch zover. De Herberg heeft na 55 jaar een nieuwe keuken. Eerst zijn we ons vooral gaan oriënteren. Wat is er allemaal verkrijgbaar? Wat zouden we graag willen hebben? We hebben ons van vele kanten laten informeren. Door horecaprofessionals , door technici, door onze eigen vrijwilligers. Met al deze informatie zijn we naar de leveranciers van horeca keukens gegaan en deze hebben verschillende tekeningen en offertes gemaakt. Deze hebben we weer door professionals en onze vrijwilligers laten bekijken. Vervolgens zijn er nog aanpassingen gedaan totdat het precies werd wat we wilden hebben.

Toen zijn we gaan vergelijken en kwamen we uiteindelijk uit bij Bakker vakkeukens. Dan lijken alle voorbereidingen klaar. Maar dan begint het verhaal om het financieel rond te krijgen. We hebben een plan geschreven waarmee we naar verschillende fondsen zijn toegegaan.
Dankzij het Mienskipsfonds van de provincie, het Univé buurtfonds, de Rabobank en het Bercoopfonds kregen we 70 % van de geraamde kosten vergoed. Dit gaf ons als bestuur genoeg vertrouwen om het in gang te zetten. Op het moment van schrijven verwachten wij ook de laatste 30% nog rond te krijgen.

De afspraken met de benodigde bedrijven werden gemaakt. Ook een ploeg vrijwilligers waarmee we een gedeelte zelfwerkzaamheden konden doen was gelukkig snel gevonden. Inmiddels had Haveman Installatietechniek de bestaande meterkast vernieuwd en uitgebreid.
22 December gingen de deuren dicht van de Herberg en konden we beginnen met afbreken van de oude keuken. Vervolgens hebben we het gas, water, afvoer en elektrisch klaargemaakt voor de nieuwe keuken. Waarna op 5 januari installateurs van Bakker vakkeukens met hulp van onze vrijwilligers de keuken heeft geïnstalleerd. Bouwbedrijf Hummel heeft gezorgd dat er een mooi nieuw plafond werd geïnstalleerd, zodat ook alle leidingwerk keurig is weggewerkt en we mooie nieuwe verlichting hebben. Ook de muziek installatie in de keuken en in de Herberg is gelijk aangepakt. Door een fantastische samenwerking kon vervolgens op 10 januari een leger vrijwilligers al beginnen met opruimen en schoonmaken.

Dit alles heeft er voor gezorgd dat we 14 januari al weer open zijn gegaan en we onze normale dingen weer konden gaan oppakken. Zo was de dag erna al weer onze eerste gratis maaltijd. En misschien heeft u alweer patat en snackjes bij ons gekocht.
Natuurlijk laten we zo een bijzonder iets niet achteloos voorbij gaan. We nodigen u uit om dinsdagavond 10 februari vanaf 19.00 even bij ons langs te komen en het eindresultaat te komen bekijken. Er is dan ook de gelegenheid om gezellig nog even een bakje koffie of een hapje en een drankje te doen. U bent allen van harte welkom.

Op 14 februari is er weer een bingo. We beginnen dan om 20.15 uur. We hebben natuurlijk weer leuke prijzen. Maar nog belangrijker: veel gezelligheid!

Team de Herberg

Paasmaaltijd 2026

Beste 50+-ers van Waskemeer,

Op 25 maart 2026 wordt weer de jaarlijkse paasmaaltijd voor alle inwoners van Waskemeer van 50 jaar en ouder georganiseerd in dorpshuis It Ald Leger.
Binnenkort kunt u hiervoor een uitnodiging verwachten via uw buurtvereniging, (daarnaast mag u zich ook altijd rechtstreeks bij ‘t Heideblomke of bij Janny van het Dorpshuis aanmelden) wij hopen dat u zich in grote getale aanmeldt om er zo een gezellige bijeenkomst van te kunnen maken.

De kosten bedragen € 10,- per persoon, mocht vervoer een probleem voor u zijn, geeft u dit dan even aan bij de contactpersoon van uw buurtvereniging, dan is daar vast wel een oplossing voor te vinden.

Wij wensen u alvast een sfeervolle en smakelijke maaltijd toe!

Groet van ’t Ald leger en buurtvereniging
‘t Heideblomke

STICHTING BEHEER
Begraafplaats
Eikenhof
Opgericht 4 april 1997

Voor informatie betreffende graven, urnengraven, urnenzuil en strooiveld:

L.D. Vervat-Sikma 06 12299683
SECRETARIS

B. Dijkstra 06 29398439
ADMINISTRATEUR/BEHEERDER

info@begraafplaatshaulerwijk.nl www.begraafplaatshaulerwijk.nl

RAMKEMA
VAN HOOGEN
assurantiën

Brink 1 8431 LD Oosterwolde - Telefoon: (0516) 51 49 41 - www.ramkema.nl

KEUKENS, WERKBLADEN,
INBOUWAPPARATUUR EN BADMEUBELS

THT
TERPSTRA

Compagnonsweg 33
8434 NX Waskemeer
Tel. 0516-423859
Fax. 0516-423268
Email: info@tht-terpstra.nl
www.tht-terpstra.nl

Maak vrijblijvend een afspraak voor een bezoek aan onze showroom

Hoveniersbedrijf
Zuidema

tuinadvies•ontwerp•aanleg•renovatie•onderhoud

Leidijk 42A, 8434 NC Waskemeer, Tel: 0516 542405

Hersenkraker de uitslag.

Hallo Puzzelaars,
Hierbij weer een nieuwe uitslag.
Wij zijn weer een nieuwe scorelijst begonnen!
En voor een best moeilijke 1ste puzzel, is de puzzel best wel goed gemaakt.

1. Als de vos de passie preekt, boer pas op je kippen.
2. Dat varkentje zullen we wel even wassen.
3. De gebraden haan uithangen.
4. Aap wat heb je mooie jongen.
5. Met z'n neus in de boter vallen.
6. Iemand het hemd van het lijf vragen.
7. Met iets in je maag zitten.
8. Een oude bok lust nog wel een groen blaadje.
9. Onder iemands duiven schieten.
10. Een slang aan zijn boezem koesteren.
11. Iemand de ogen uitsteken.
12. Een vinger in de pap hebben.
13. Voet bij stuk houden.
14. Iemand in de kont kruipen.
15. Boter bij de vis.
16. Iemand een oor aan naaien.
17. Iemand het mes op de keel zetten.
18. Een spiering uitwerpen om een kabeljauw te vangen.
19. Over koetjes en kalfjes praten.
20. De kat uit de boom kijken
21. Van een mug een olifant maken.
22. Haar op je tanden hebben/Je tanden laten zien..
23. De hond in de pot vinden.
24. Er de buik vol van hebben.
25. Het hoofd in de schoot leggen.
26. Iemand op de hak nemen.
27. Zien wie de blankste billen heeft.
28. Het paard achter de wagen spannen.
29. Oude koeien uit de sloot halen.
30. Iemand iets door de neus boren.

De Scorelijst:		***vorige***	***nieuw:***
1.	Rinze Sikma		28
2.	Neeltje Rooijinga		27
3.	Cobie van Mourik		27
4.	Harry en Wieneke Koppenaal		27
5.	Sophie de Kam		26
6.	Geeske & Heero		25

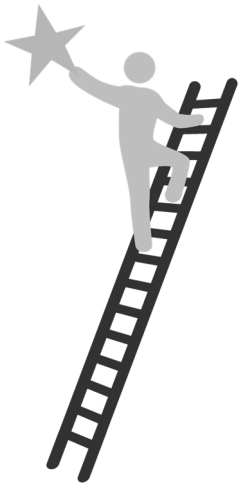

Adverteren?

Dan kan dat hier!!

We hebben nog wel een plekje over
voor meer informatie mail dan naar

adverteren.waskemare@outlook.com

Verse eieren en
ei-producten,
iedere dag weer!
Frisian egg
P.O. Box 226, 9200 AE Drachten tel. (0516) 42 25 13 fax (0516) 42 19 96 e-mail: ei@frisianegg.com internet: www.frisianegg.com

De groene werkpaarden
De toekomst is elektrisch
Vraag hier uw miniatuur Leffert aan!
SCAN MIJ
LEFFERT Transporter
Veelzijdig voor elk project!
- Standaard met wegtoelating
- Leverbaar in 4x4
- Snelheid 55 km/h
- Actieradius 60-80 km
- 1000 kg trekvermogen
- Verlengde laadbak mogelijk
- Subsidiemogelijkheden
FRISIAN MOTORS
ELECTRIC VEHICLES
www.frisianmotors.com

Kerst op obs de Trede – een terugblik…
We kunnen terugkijken op sfeervolle weken vol kerstactiviteiten. Op dinsdag 16 december maakten alle leerlingen met veel enthousiasme kerststukjes. De bovenbouw maakte daarnaast een extra stukje om weg te geven aan iemand die dat zo vlak voor de feestdagen verdient. Dank aan alle helpers die dit mogelijk maakten!

Donderdag 18 december genoten we van een gezellig kerstdiner. De feestelijk versierde klassen, prachtig gedekte tafels en het heerlijke hapjesbuffet zorgden voor een warme sfeer. Dank aan iedereen die iets had gemaakt! Na afloop speelden we samen een kerstquiz. Oudervereniging, bedankt voor jullie hulp.

Vrijdag 19 december sloten we de kerstperiode in stijl af met “foute kersttruien/mutsen”-dag. Na een ontspannen ochtend begon om 12.00 uur de kerstvakantie.

Dansplezier bij de dance battle
Ieder jaar doen de leerlingen van groep 5 en 6 van onze school mee aan de dance battle. Ter voorbereiding krijgen alle leerlingen vier danslessen van dansjuf Clarette, waarin zij de quick step, tango en cha cha leren. Uit alle danskoppels worden twee duo’s gekozen om onze school te vertegenwoordigen tijdens de finale in de dansschool. Dit jaar mochten Wesley, Yrsa, Othman en Nikkie voor een echte jury optreden. Hoewel er geen prijs werd gewonnen, kijken we terug op een swingende middag!

En toen was het januari…
Inmiddels is het alweer januari en genieten we op school volop van het winterse weer. Samen spelen we lekker buiten in de sneeuw, houden we hier en daar een sneeuwballengevecht of bouwen we een mooie sneeuwpop.
Ook binnen staat er deze maand weer van alles op het programma. Zo komt onze leesconsulent binnenkort langs in alle klassen om de kinderen te enthousiasmeren voor lezen en nieuwe boeken te promoten. Daarnaast gaan al

De Kortsluiting bouwt verder aan verbinding

Stichting De Kortsluiting begon in 2017. Inmiddels is de organisatie niet meer weg te denken uit de samenleving van Ooststellingwerf. Elk jaar organiseert de stichting activiteiten voor jong en oud, zoals muzikale optredens, knutselmiddagen, workshops, spelletjesavonden, springkussenfeesten, stoepkrijtwedstrijden, spokentochten en markten. Tijdens deze activiteiten ontmoeten inwoners elkaar en ontstaat er vanzelf verbinding. Voorzitter Steve Bergsma, secretaris Kor Span en vaste vrijwilliger Tsjalling Kloosterman vertellen er graag over.

Het gesprek vindt plaats in het nieuwe kantoor van de stichting in De Kompaan aan de Moskampweg 3-5 in Oosterwolde. De ruimte wordt gehuurd van welzijnsorganisatie Scala. Daarbij mogen ze ook gebruikmaken van de naastgelegen jongerensoos. “Een eigen zaal is echt een droom die uitkomt,” zegt Steve.

“Ik zag leeftijdsgenoten vertrekken, omdat hier weinig te doen was”
Acht jaar geleden had hij dat nooit durven denken. Hij wilde toen vooral iets leuks organiseren voor inwoners van Ooststellingwerf. “Ik zag leeftijdsgenoten vertrekken, omdat hier weinig te doen was. Je kunt blijven klagen, maar ik besloot er iets aan te doen.”

Cultuur voor iedereen
Hij verzamelde een groep enthousiaste mensen om zich heen en zo ontstond De Kortsluiting. De eerste activiteiten waren drie muzikale avonden in De Kompaan. Nu werkt de stichting jaarlijks mee aan ongeveer zeventig activiteiten voor mensen van 0 tot 80 jaar. “Cultuur is voor iedereen,” zegt Kor. Het verbindt en inspireert. „Maar onze activiteiten dragen ook bij aan een sterke en betrokken gemeenschap.” Geld mag volgens de stichting geen belemmering zijn. “Waar het kan vragen we geen entree en schenken we gratis koffie, thee en ranja”, benadrukt Steve.
Om dit mogelijk te maken werd De Kortsluiting in 2018 officieel een stichting. Daardoor kan de organisatie subsidies en fondsen aanvragen. Dat is nodig, want professioneel werken brengt ook kosten met zich mee.

Nieuwe ruimte
Met de nieuwe ruimte bij Scala wil de stichting groeien: van zeventig activiteiten in 2025 naar ongeveer honderd in 2026. “Daarvoor hebben we wel meer geld en mensen nodig,” zegt Steve, die inmiddels bijna fulltime voor de stichting werkt. Gelukkig is er al een grote groep betrokken vrijwilligers. Tsjalling is er één van. “Elke activiteit is anders. Dat maakt het werk voor De Kortsluiting leuk en afwisselend. Bovendien is het dankbaar werk.” Kor vult aan: “We mogen graag met elkaar de eigen omgeving mooier maken.”
Wil je hieraan ook bijdragen? Dan ben je als vrijwilliger van harte welkom. Meer informatie en contactgegevens vind je via dekortsluiting.nl.
Fotobijschrift: v.l.n.r. Steve Bergsma, Tsjalling Kloosterman en Kor Span in het nieuwe onderkomen van De Kortsluiting.

Uitvaartvereniging

'De Laatste Eer'

Haulerwijk - Waskemeer e.o.

Begrafenissen en crematies ***zonder enig winstoogmerk***

Lid zijn van onze uitvaartvereniging betekend een forse besparing op de te maken uitvaartkosten. Onze vereniging heeft geen winstoogmerk en kent coor haar leden een ledenvergoeding. Kinderen tot 18 jaar zjin gratis lid (mits bekend bij de vereniging), daarna dienen ze zich als lid aan te melden.

Voor het doorgeven van adreswijzigingen, aanmelden van nieuwe leden of informatie over bijverzekeren kunt u contact opnemen met

- Anita Nikolaas (penningm./ledenadm.), tel. 06-51021303
- Willem de Haan (voorzitter), tel. 06-23401958
- via e-mail naar; admin@uitvaarthaulerwijk.nl
- via website www.uitvaarthaulerwijk.nl kunt u ook wijzigingen/nieuwe aanmeldingen doorgeven.

Leden kunnen bij een sterfgeval ***DAG en NACHT*** contact opnemen met onze uitvaartverzorgsters:

- ***Aline de Graaf*** ***tel. 06-402 575 99 of***
- ***Coby Kuiper*** ***tel. 06-191 870 86***

Spelen, vriendjes maken & stapsgewijs ontwikkelen

En ineens worden ze groot! Heeft u een peuter? Kijk dan eens naar de mogelijkheden die wij u bieden. Op de peuterspeelgroepen van Scala spelen kinderen van 2 tot 4 jaar met elkaar en mogen ze ontdekken. Zij doen dit in een veilige en fijne omgeving. Onze pedagogisch medewerkers werken met de VE Piramidemethode, stimuleren hen en geven soms een duwtje in de rug. Wij vinden het belangrijk dat de kinderen zich thuis voelen.

Inschrijven?

Kom langs of kijk op onze website.

Peuterspeelgroep De Boefkes

Maandag, dinsdag en donderdag van 08:30 - 14:00uur

W. Kroezestraat 6a
8434 NN Waskemeer
06 – 15 15 81 21
administratie@scala-welzijn.nl

PEUTERSPEELGROEP
DE BOEFKES
ONDERDEEL VAN STICHTING SCALA

www.scala-welzijn.nl

Vieka
Voor ieder een kans!

Zorg- en leerbedrijf in Bakkeveen

Voor onze leer- werktrajecten en de dagbesteding in de groenvoorziening en verpakkingsindustrie zijn we op zoek naar nieuwe mensen. Wil jij je talenten ontdekken en ontwikkelen? En ben je op zoek naar professionele begeleiding die jou hierin wil ondersteunen? Neemt dan vrijblijvend contact op met ons.

Contactinformatie

Stichting Vieka
Telefoon: 0516 234 900
E-mail: info@viekazorg.nl
www.viekazorg.nl

BEZORGBAKKER STOKER

Kruisweg 10
Waskemeer
Tel 06 128 35 392
melle@bakkerstoker.nl
www.bakkerstoker.nl

Het adres voor lekkere brood, broodjes, croissants, gebakjes, taarten, pakketjes etc.

Misschien wilt u eens iemand verassen? Denk eens aan een heerlijke ontbijt/lunch mand.

Als u meer informatie wilt kunt u altijd bellen; 06 128 35 392 of mailen naar melle@bakkerstoker.nl

Weggeefkast in het dorp Waskemeer(vervolg)

In het laatste nummer van de krant “De Waskemare” hebben we geschreven dat er nog verdere informatie zou volgen. Wij kunnen u nu laten weten dat de weggeefkast in de week van maandag 2 februari a.s. in bedrijf gaat. De kast staat achter de Herberg.
Deze weggeefkast heeft een voorraad die 24/7 beschikbaar is. Onder het motto: “geef als je kunt(via de donatiebox), neem als je nodig hebt” kunnen mensen wat brengen en uit de kast pakken. De kast zal in het begin eerst aangevuld worden door de diaconieën van de beide kerken(NGK en PKN) in Haulerwijk.
De grote zwarte box, naast de kast kunnen de inwoners van Waskemeer zelf vullen met voedings-middelen. Welke levensmiddelen zou u kunnen doneren: producten die langer houdbaar zijn zoals koffie/thee, suiker, jam, pindakaas, pasta’s ,pakken soep, groentepotten of blikken (bruine- witte bonen). Maar ook verzorgingsproducten als shampoo, douchegel,tandpasta, maandverband/ tampons en huishoudelijke schoonmaakartikelen.
We hopen dat velen ons willen helpen met het beschikbaar stellen van producten die een plek kunnen krijgen in de kast. Het is niet de bedoeling dat u zelf de producten in de weggeefkast zet, voor een goed overzicht wordt dit gedaan door een vrijwilliger.
De “Weggeefkast zal om de dag bijgevuld worden eerst nog door de werkgroepleden. Zij staan (via een rooster) elke week klaar. Maar het zou nog mooier zijn als er vanuit het dorp vrijwilligers zich opgeven, om de taak van de werkgroep te verlichten. Mocht iemand vragen hebben over de taak van de vrijwilliger dan zijn wij altijd bereid om jullie van informatie te voorzien. U kunt zich opgeven bij de werkgroepleden, zie mobiele nummers elders in dit artikel.
Lang niet iedereen kan gebruikmaken van de voedselbank, daarom voorzien wij hierin. Deze “weggeefkast” is niet in plaats van een Voedselbank, maar een extra voorziening voor mensen in deze lastige financiële tijden. We hopen dat er veelvuldig gebruik van wordt gemaakt door mensen, die daar behoefte aan hebben. Dat zou mooi zijn om zo naar elkaar om te zien.
Mocht u ons willen steunen met een gift, dan kan dat op NL39RABO0325853878 van de Diaconie Prot. Gemeente onder de vermelding van “Weggeefkast”.

Namens de werkgroep van de diaconieën alvast hartelijk dank voor u/jou hulp.
Klary Nieswaag 06-37162843
Andries Otter 06-30464312

Ijspret met Buurtvereniging ‘t Klaverblad.

Op Zaterdag 20 December 2025 zijn we met 15 kinderen en een aantal ouders wezen schaatsen in de Elfstedenhal in Leeuwarden. Bij aankomst moesten er eerst nog helmen en schaatsen verdeeld worden. Een helm dragen is tegenwoordig verplicht met schaatsen en natuurlijk waren er een aantal kinderen uit hun oude schaatsen gegroeid dus die werden ter plaatse gehuurd.

In de Elfsteden hal waren twee banen beschikbaar. De krabbelbaan en de 400 meter baan. De krabbelbaan was perfect voor de minder geoefende schaatser. Daar beginnen de meeste waarschijnlijk hun schaatscarrière. Op de krabbelbaan waren diverse hulpmiddelen beschikbaar om stabiel op het ijs te blijven staan. Naarmate de tijd vorderde waren er al een aantal die de eerste rondjes op de 400 meter baan waagden. Er werden nog geen baanrecords gereden maar een aantal hadden het kunstje al aardig onder de knie.

Na anderhalf uur schaatsen waren de meeste al uitgeput en vonden ze hun plezier nog even in de vele springkussens die op het midden terrein nog aanwezig waren. Hier konden de ouders ook nog even in rust genieten van de koek en zopie.

We hebben met de buurt een geweldige dag gehad en het is zeker voor herhaling vatbaar.

Met vriendelijke groet,

Bestuur Buurtvereniging ‘t Klaverblad.
(Bakkeveensterweg, De Kromten, Djippegatspaed en Sint Baronstraat)

L

Autorijschool

De Woudloper

Bij ons zit je wel goed.

Tel. 06 55 94 80 62

www.dewoudloper.nl

info@dewoudloper.nl

Ritsema

DIER & TUIN

Alles voor dieren, landbouw en tuin

Kom eens langs in onze winkel

of kijk eens in onze webshop

www.ritsema-dier-tuin.nl

Leeksterweg 5 Haulerwijk

Tel: 0516 42 12 56

Sociale kaart Ooststellingwerf wijst je de weg

Heb je een vraag over de opvoeding van je kind? Is je vader aan het dementeren? Wil je meer bewegen of iets nieuws leren? Wil je weten waar je hulp kan krijgen als je gaat scheiden? Of wil je gewoon weten welke verenigingen er allemaal zijn in jouw dorp?

socialekaartooststellingwerf.nl wijst je de weg naar diensten, organisaties en hulp op het gebied van zorg, welzijn, werk, opvoeden, geldzaken of vrije tijd.

Je kan organisaties en diensten vinden voor bijvoorbeeld:

- Sociale contacten en gezelligheid
- Vervoer
- Steun bij geldzorgen
- Vrije tijd en bewegen
- Leven met een beperking
- Gezin en opvoeden

Je staat er niet alleen voor. Kijk op:

socialekaartooststellingwerf.nl

gemeente ooststellingwerf

Gratis energieadvies helpt inwoners op weg met isolatie

Toen Henk uit Haulerwijk een kaartje van de gemeente op de mat vond over isolatiesubsidie, schoof hij het eerst opzij. “Ik dacht: dat zal wel niks voor mij zijn,” vertelt hij eerlijk. Toch wekte het later zijn nieuwsgierigheid. Want zijn woning, die hij ruim veertig jaar geleden zelf bouwde, begon kouder te worden en de energierekening liep op.

Datzelfde kaartje bleek uiteindelijk de eerste stap naar een comfortabeler huis. Via de informatie daarop kwam Henk in contact met energieverkenner Bas Tromp, die hem hielp om inzicht te krijgen in de mogelijkheden voor isolatie en subsidie.

“Zonder die hulp was ik er nooit uitgekomen,” zegt Henk. “Je wordt zó goed begeleid; alles wordt rustig uitgelegd en stap voor stap geregeld. Dat gaf vertrouwen.”

De gemeente biedt dit gratis energieadvies aan alle inwoners met een eigen woning die slecht geïsoleerd is.

Van tochtige ramen naar comfortabel wonen

Henk woont al jarenlang in hetzelfde huis, gebouwd in een periode waarin isolatie veel minder aandacht kreeg. “Gas was goedkoop en van energie besparen had nog niemand gehoord,” vertelt hij met een glimlach. Maar de tijden veranderden. De ramen begonnen te lekken, het tochtte in huis, en de energierekening liep op.

Met hulp van Bas besloot Henk zijn ramen te vervangen door HR++-glas. “Alles samen kostte het ruim 9500 euro,” vertelt hij. “Maar de subsidies dekten in mijn geval bijna alles.”

Het resultaat is goed merkbaar: “De kou is weg. De ramen beslaan niet meer en het is gewoon veel aangenamer in huis. We stoken minder en het blijft langer warm.” Ook zijn vrouw merkt het verschil: “De halverwarming staat uit, maar het blijft lekker warm. Dat is nog nooit zo geweest.”

Verschillende subsidies, één loket voor advies

De energieverkenner helpt inwoners om wegwijs te worden in de beschikbare regelingen. Via de isolatieactie van de gemeente kunnen bewoners subsidie krijgen voor het isoleren van hun slecht geïsoleerde woning. Wie een lager inkomen heeft, kan daarnaast via de Provinciale Plusregeling van de provincie Fryslân tot €2.500 extra ontvangen. Ook de landelijke ISDE-subsidie biedt financiële steun voor maatregelen zoals HR++-glas of vloerisolatie.

Bas: “Door die regelingen slim te combineren, kunnen inwoners vaak een groot deel van de kosten terugkrijgen. Niet elke regeling is voor iedereen beschikbaar, dat hangt bijvoorbeeld af van inkomen of woningtype, maar er is vaak meer mogelijk dan mensen denken. En voor wie de werkzaamheden niet direct kan betalen, is er nog het Warmtefonds.

Daarnaast kunnen energiecoaches helpen met kleinere, praktische stappen om energie te besparen.” De hulp van een energiecoach is laagdrempelig en vrijblijvend. Je bepaalt zelf wat je van het advies overneemt. Wil je eens in gesprek met een energiecoach? Je maakt gemakkelijk een gratis afspraak via www.ooststellingwerf.nl/advies-energiecoach.

Gratis advies, meer inzicht

Voor Henk maakte de begeleiding een groot verschil. “Als je er niet dagelijks mee bezig bent, zie je al snel door de bomen het bos niet meer. Dan is het fijn dat iemand met kennis van zaken met je meedenkt,” vertelt hij.

Bas vult aan: “Iedere inwoner kan een gratis en vrijblijvend energieadvies krijgen. Samen kijken we welke maatregelen passen bij de woning en bij het budget. Soms zijn dat kleine stappen, soms wat grotere, maar altijd gericht op wat haalbaar is voor de bewoner.”

Ook aan de slag met isoleren of benieuwd naar jouw subsidieopties?
Maak een gratis afspraak met een energieverkenner van de gemeente Ooststellingwerf via www.ooststellingwerf.nl/energieadvies of bel het Duurzaam Bouwloket voor meer informatie.
Voor meer informatie over de isolatieactie van de gemeente, bezoek onze website: https://www.ooststellingwerf.nl/isoleer-je-huis

Voorjaarsvakantie

De praktijk is gesloten van

Maandag 23 februari t/m vrijdag 27 februari 2026

Houd rekening met uw medicatievoorraad.

Voor spoed kunt u tijdens werkdagen terecht bij
Huisartsenpraktijk Wijnjewoude-Hemrik
Meester Geertswei 15
9241 GJ Wijnjewoude
Tel: 0516-481250

Voor meer informatie zie www.jehuisarts.nl

Met vriendelijke groet,

Team Huisartsenpraktijk Bakkeveen.

GAZONBEMESTING.nl

NIEUW: alles in 1 jaar bemesting voor een mooi en groen gazon

Heeft u vragen over het gazon of zijn er problemen, vraag het **Grasjan** (Gertjan)
Whats-app kan via 0516-231001 of bellen en het contactformulier via de webshop
0516-231001 info@gazonbemesting.nl www.gazonbemesting.nl

BOUWBUREAU DIJKSTRA

DESKUNDIG
BOUWADVIES
OP MAAT!

- Ontwerp en advies
- Constructieadvies
- Bouwbegeleiding
- Calculaties
- Aankoopbegeleiding
- Aanvraag vergunningen

Meester v/d Meistraat 7
8433 NK Haulerwijk
T. 06 29 39 84 39
info@bbdijkstra.nl

www.bbdijkstra.nl

Bloemenpotpourri 2.0
Voor iedere gelegenheid hebben wij iets bijzonders
Norgerweg 6B 8433LL Haulerwijk
Tel. 0516-42 33 46
info@bloemenpotpourri.nl
www.bloemenpotpourri.nl

Jeanine's hairfashion
Kerkstraat 6 • HAULERWIJK • 0516 **42 30 31**

Openingstijden:
- Dinsdag t/m vrijdag 8.30 – 17.30 uur
- Donderdag 8.30 – 20.00 uur
- Zaterdag 8.00 – 12.00 uur

ALLEEN OP AFSPRAAK

THOMA
ASSURANTIE- EN PENSIOENADVISEURS

Voorheen Friso Zekerheid

UW SCHAKEL NAAR ZEKERHEID!

Voor advies over:

- Verzekeringen
- Pensioenen
- Hypotheken

Van Maasdijkstraat 22 in Heerenveen
0516 491 223 | heerenveen@thomagroep.nl

WWW.THOMAGROEP.NL

Jouw weg naar inzicht en herstel!

Praktijk Sinneskyn

Massage
Quantum touch
Bio-resonantie

Annet van der Ploeg
Meester van Hasseltweg 12
8434 NT Waskemeer

0616321631
Praktijk Sinneskyn
info@praktijksinneskyn.nl
www.praktijksinneskyn.nl

HAVEMAN
Installatietechniek
Elektra in nieuwbouw en verbouw, onderhoud en storing

Leidijk 36 8434 NC Waskemeer
Tel. 0516-858234 / 0627145396

Bent u minder mobiel en lukt het niet om zelf, of via bestaande regelingen, vervoer te regelen? Is hierdoor bijvoorbeeld boodschappen doen, naar een afspraak of een bezoek aan familie niet vanzelfsprekend?

Neem minimaal twee dagen van tevoren contact op met ANWB Automaatje Ooststellingwerf via:

06 – 520 11 433
automaatje@scala-welzijn.nl
We zijn op maandag, dinsdag, donderdag en vrijdag bereikbaar van 9:00 tot 11:00uur.

Wanneer er een chauffeur beschikbaar is koppelen we u en bevestigen we de rit bij u. We geven u de globale inschatting van de onkostenvergoeding (€0.35 per km), die u na de rit rechtstreeks aan de chauffeur betaalt.

ANWB **AutoMaatje**

DE POLLEPEL

Rode Kool

Met dank aan mijn beste buurvrouw Jetse Bets. Van haar kreeg ik de pollepel. Daar ga ik nu mee aan de haal.

Mijn moeder, die er allang niet meer is, kon fantastisch eten koken. Stond ook altijd in de keuken. Toen ze ouder werd kwamen we als kinderen op het idee dat zij haar kookkunsten maar eens aan het papier moest toe vertrouwen. Mijn vader wilde dat wel doen. En zo ontstond er een geschreven boek van ruim 30 recepten. Hij gaf het de naam mee; " Men neme". Ik zie ze nog zitten; mijn moeder moest aangeven hoeveel van dit en hoeveel van dat er in het recept moest. Dat kon ze niet, maar ze wist het wel precies. Ze kookte veel met haar gevoel en gaandeweg het kookproces werd er met regelmaat geproefd. Gewoon om te beoordelen of het de goede kant opging. Mijn vader hield aan en vroeg dan hoeveel dan Eefke (moeder). Okay dan, een beetje geërgerd, zei ze dan bijvoorbeeld, een halve beker, een flink stuk, een door de helft of Schreiber de slager die weet dat wel enz.

Met enige regelmaat proberen we nu als kinderen de recepten uit en vragen we ons af , benadert dit de " heerlijkheid" van mijn moeder. Mijn zus is de beste, we mogen dan ook graag bij haar eten. Vandaag neem ik recept nummer 3

Ingrediënten:

- Appels, liefst goudrenetten
- Rode kool
- Laurierblad
- Kaneel
- Suiker
- Zout

Bereiding:

- Buitenste bladeren er diep afsnijden; goed afspoelen onder de kraan; flink stuk boter in de pan, laurier ertussen, ook kruidnagel ertussen, en snufje zout erbij.
- Geschilde en in stukken gesneden appels erboven opleggen en suiker en kaneel erop.
- Deksel erop, aan de kook brengen, dan half draaien. De deksel erop en niet meer eraf afhalen en dan laten smoren, dan blijft de geur behouden.
- Mocht het toch een beetje te vochtig zijn, dan wat binden met maïzena.

Dit was het, ik ben benieuwd. Een beetje kookgevoel hoort erbij. **A**ls dat dan lukt, moet u in staat zijn een overheerlijke pan rode kool op te dienen. Bij mijn moeder lukte dat altijd. Succes.

Albert Visser

Ik geef de pollepel gaarne door aan ***Herman de Groot.***

In hûs foar elkenien

Een plek waar onze enthousiaste vrijwilligers klaar staan voor een praatje en:

- Altijd verschillende soorten verse koffie en thee met huisgemaakte taart
- Heerlijke lunchgerechten. Neem een kijkje op de site voor de menukaart
- Verse friet op vrijdag en zaterdag van 17.00 - 19.30 uur
- Gratis maaltijd iedere donderdag om 18.00 uur
- Diverse activiteiten voor jong en oud

De Herberg

Bakkeveensterweg 1 - Waskemeer - 0516 853701 - www.deherbergwaskemeer.nl

BELANGRIJKE TELEFOONNUMMERS

Algemeen alarmnummer: 1 1 2

Geen spoed, wel politie ……..…….....(0900) 88 44

Heeft u
- Þ 's avonds na 17.00 uur
- Þ in het weekend
- Þ tijdens feestdagen

Dringend hulp nodig dan kunt u bellen met de dokterswacht Friesland
Het centrale telefoonnummer hiervoor is:……..……**0850820820**

De dokterswachtpost vindt u op het ziekenhuisterrein bij ziekenhuis
Nij Smellinghe in Drachten.

Huisartsenpraktijk Bakkeveen…….(0516) 541350
www.jehuisarts.nl
Huisartsenpraktijk Wijnjewoude……..……...……...(0516) 481250
www.lewin.praktijkinfo.nl
Huisartsenpraktijk "De Kern", Hoofdweg Boven 5, Haulerwijk……...(0516) 421428
www.huisartsenpraktijkdekern.nl
Huisartsenpraktijk Donkerbroek……...……...(0516) 491250
www.huisartsenpraktijkdonkerbroek.nl

Uitvaartvereniging "De Laatste Eer" Haulerwijk-Waskemeer e.o.
Uitvaartverzorging Aline de Graaf & Coby Kuiper……06-40257599 / 06-19187086
Peuterspeelzaal " De Boefkes "……..…….....(0516) 423835
Opgave nieuwe peuters Stichting Scala ..... ……..…….....(0516) 515029
Christelijke basisschool Paadwizer, directeur: Dhr. E. Veenstra. ……(0516) 421075
Openbare basisschool De Trede, Haule, directrice P.Boonstra-IJfs ……...(0516)577385
CSG Liudger, directeur Dhr. JP Schuurman… …….....(0516) 421681

Plaatselijk Belang Waskemeer DES …..…….….....p/a Leidijk 42c
8434 NC Waskemeer; des.waskemeer@gmail.com

Dorps conciërge M Stoker mellemarjan@home.nl…….……....(0516) 422919

Kidscasa de Paadwizer info@kidscasa.nl……...(050) 5020244

Tandheelkundig Centrum Bakkeveen …….(0516) 541120

www.tandartsbakkeveen.nl

9	7	8	6	5	3	2	1	4
5	6	2	1	7	4	3	8	9
4	3	1	9	2	8	5	7	6
6	8	3	7	4	5	1	9	2
1	5	7	3	9	2	6	4	8
2	4	9	8	1	6	7	5	3
7	1	6	2	8	9	4	3	5
8	2	5	4	3	7	9	6	1
3	9	4	5	6	1	8	2	7

7	8	5	4	1	9	3	6	2
1	3	4	2	7	6	5	8	9
9	6	2	5	3	8	1	4	7
6	7	1	9	4	2	8	3	5
3	4	9	1	8	5	2	7	6
5	2	8	7	6	3	4	9	1
4	9	6	3	2	1	7	5	8
2	5	7	8	9	4	6	1	3
8	1	3	6	5	7	9	2	4

De sudoku uitslag van pagina 11

Plaza

food for all

Plaza "De Kolk"

Foarwurkerwei 11, Bakkeveen

0516-541905

www.snackbar-dekolk.nl